KOSTENMODELL DER ZWEITZEUGEN-AUSSTELLUNG

Schön, dass Sie sich für unsere ZWEITZEUGEN-Ausstellung interessieren!
In diesem Dokument finden Sie die Preise für eine Buchung unserer Ausstellung.

In der Ausstellung des ZWEITZEUGEN e. V. werden (Über)Lebensgeschichten von Zeitzeug*innen über die Zeit des Nationalsozialismus erzählt. Sie richtet sich insbesondere an Jugendliche zwischen zwölf und 16 Jahren, die durch den Besuch der Ausstellung zu Zweitzeug*innen werden. Die persönlichen (Über)Lebensgeschichten werden durch verschiedene Themenbereiche nicht nur inhaltlich gerahmt – es wird zudem Faktenwissen über die Zeit des Nationalsozialismus sowie über Antisemitismus vermittelt. Interaktive Elemente an Medienstationen und kurze Audiobeiträge (mit Originalaufnahmen der Zeitzeug*innen) ermöglichen unter anderem den Transfer in die Gegenwart, sodass die Aktualität des Themas verdeutlicht wird. Die Ausstellung bietet (je nach Raumsituation) zudem eine integrierte Leseecke zur individuellen Vertiefung.

UNSER KOSTENMODELL

inkl. Transport, Auf- und Abbau

Ausstellungspaket

5 Themenbereiche & 4 (Über)Lebensgeschichten
Mindestlaufzeit 4 Wochen

Grundgebühr: 4.900,00 €
inkl. Bewerbung der Ausstellung
Leihgebühr je weitere Woche: 500,00 €

zusätzliche Leistungen siehe S. 2

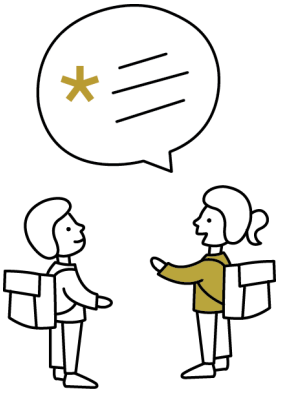

Ansprechpartnerin: Ariane Olek, Projektmanagerin für Bildungsarbeit & Leitung Ausstellung
a.olek@zweitzeugen.de | 0178 204 68 59

Zudem bieten wir zusätzlich für alle Pakete folgende Formate an:

Formate zur Ausstellung	Kosten	Beschreibung & Hinweis
Eröffnungsveranstaltung	**234,00 €**	Eröffnungsveranstaltung mit Vortrag und Führung. Dauer ca. 1,5 Stunden. Inkl. Fahrt- und Übernachtungskosten. Zzgl. Kosten für Verpflegung der Gäste bei Bedarf.
allgemeine Veranstaltungen	**234,00 €**	Vorträge über ZWEITZEUGEN e. V., Podiumsdiskussionen und Filmabende mit dem ZWEITZEUGEN-Film »Auf gute Nachbarschaft«. Dauer ca. 1,5 Stunden. Inkl. Fahrt- und Übernachtungskosten. Zzgl. Kosten für Verpflegung der Gäste bei Bedarf.
Führungen	**120,00 €**	Öffentliche und gebuchte Führungen durch die Ausstellung für alle Altersgruppen. Dauer ca. 1,5 Stunden. Inkl. Fahrt- und Übernachtungskosten.
didaktische Workshops	**525,00 €**	3-stündige interaktive Workshops für Jugendliche. Inkl. Fahrt- und Übernachtungskosten. *Längere und mehrtägige Angebote auf Anfrage.*

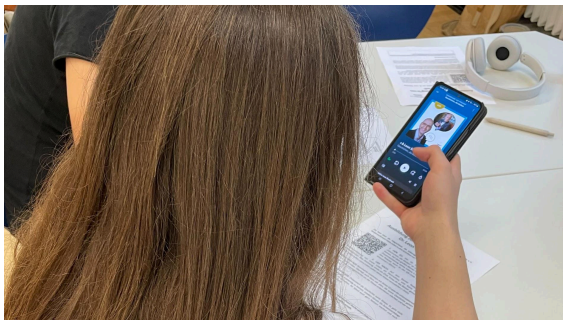

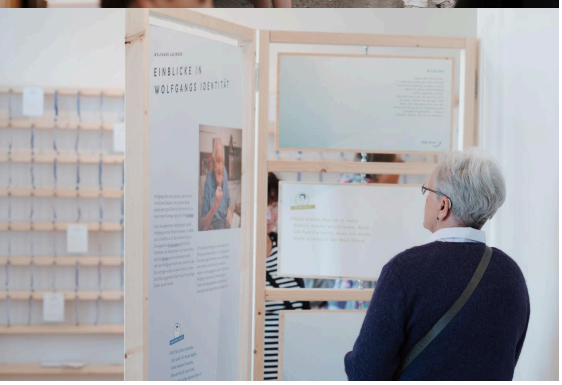

Ansprechpartnerin: Ariane Olek, Projektmanagerin für Bildungsarbeit & Leitung Ausstellung
a.olek@zweitzeugen.de | 0178 204 68 59